

Quality Dashboard und Benchmarking Schweiz

Mit ODSeasy können Sie an der Vergabe des Qualitätslabels für Schweizer Brustzentren teilnehmen. Vorweg genommen: **Es ist ganz einfach und Sie brauchen weder die Software zu wechseln, noch eine zusätzliche dazu erwerben.** Ab Januar 2012 werden Sie das komplette dokumentationsrelevante Schweizer Quality Dashboard aus ODSeasy ausdrucken können. Die sehr wenigen bisher fehlenden Felder zur Prozessqualität sind im neuen Update von ODSeasy (wurde vor Weihnachten 2011 verteilt) bereits eingearbeitet.

Wer die Daten zusätzlich oder ausschliesslich Online versenden will, kann dies bereits jetzt tun. In ODSeasy ist diese Funktion im Bereich Extras schon implementiert. Dies ist jedoch nicht verpflichtend, es wird ein Tumordokumentationssystem (z.B. ODSeasy) und ein ausgefüllter Bogen des Quality Dashboard benötigt.

Zusätzlich können Sie bereits jetzt an einem, exklusiv für die Schweiz, **kostenfreien** Benchmarking teilnehmen. Dieses Angebot ist ausschliesslich ODSeasy Nutzern in der Schweiz vorbehalten. asthenis stellt die Software und die Ressourcen zur Verfügung, die Inhalte werden von einem Qualitäts- und Datenkontrollgremium, anhand der schweizerischen und europäischen Leitlinien definiert. Sie sind gerne zur Mitarbeit in diesem Gremium eingeladen. Die Mitglieder sind ausschliesslich in Schweizer Brustzentren tätig. Näheres dazu in Kürze an dieser Stelle.

1. Eingabe der Fristen zur Prozessqualität für Quality Dashboard mit ODSeasy:

Schritt 1:

Kontrollieren Sie die korrekte Einstellung in ODSeasy. Klicken Sie hierzu unter Extras und dann Optionen auf den Kartenreiter Administrator. Vergewissern Sie sich, dass Sie unter Softwarelokalisierung "Schweiz" ausgewählt haben.

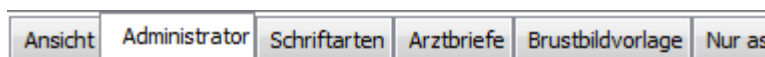

ODSeasy

- Datenbank auf Linux
- Anamnestische Diagnosen wie aktuelle Diagnosen behandeln
- Logo sichtbar
- Bei jedem Start von ODSeasy auf neue Termine prüfen

Softwarelokalisierung

Schweiz



- Vierstellige Postleitzahlen (z.B. Schweiz)

Schritt 2:

Wählen Sie die Patientin in ODSeasy aus.

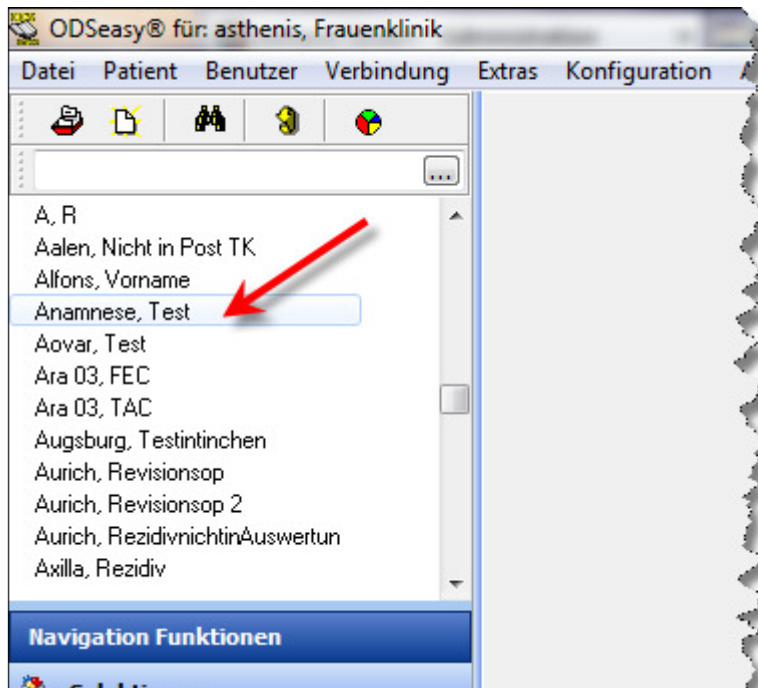

Schritt 3:

Klicken Sie auf Diagnostik

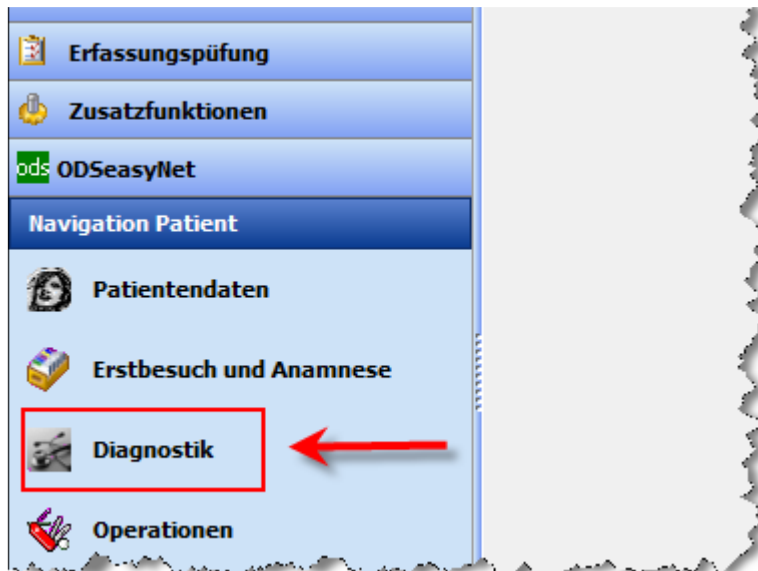

Schritt 4:

Erfassen Sie wie gewohnt Ihre Befunde mit der entsprechenden Diagnostik und klicken Sie dann auf "Fristen Schweiz"

Patient: Anamnese, Test
Geboren am: 01.04.1946 Patient-ID: 22 - 511

Hinweis: Neue Diagnosen und Lokalrezidive erfassen Sie durch Doppelklick auf die Region in der Grafik.

Folgeuntersuchung und Nachsorgebefunde zu existierenden Diagnosen oder Befunden erfassen Sie, indem Sie in der Liste unten eine zusätzliche Untersuchung auswählen.

Mamma	
05.03.2005: Verdacht auf Fibroadenose der Brustdrüse links (Befund Nr. 1)	
Hier klicken, um eine zusätzliche Untersuchung zu diesem Befund erfassen	
03.03.2005	Palpation 12 mm 22 mm
04.03.2005	Sonographie 23 mm 21 mm
06.03.2005	Klinischer TNM cT0 cN0 cMx
01.06.2005	Stanzbiopsie so... - - Fibroadenom o.n.A.
08.01.2006	Vakuumbiopsie ... - - Fibroadenom o.n.A.
27.07.2009	Sonographie 12 mm 21 mm
27.07.2009	Mammographie 12 mm 22 mm Architekturstörung
27.07.2009	MRT 12 mm 22 mm
06.02.2011	Präoperative Markierung Drahtmarkierung

Schritt 5:

Es werden nun alle Befunde angezeigt, für die Sie Fristen erfassen können. Bitte beachten Sie, dass Sie bei mehreren Herden auf derselben Seite nur bei dem Hauptbefund die Fristen erfassen müssen. Klicken Sie auf "Es wurden noch keine Termine ..."

Mamma	05.03.2005: Verdacht auf Fibroadenose der Brustdrüse links (Befund Nr. 1)
Fristen Schweiz	Es wurden noch keine Termine erfasst. Hier klicken, um Termine (z.B. Datum Befundbesprechung) zu erfassen
Ovar	03.03.2005: Verdacht auf Mammakarzinom, oberer äußerer Quadrant rechts (Befund Nr. 2)
Cervix	Es wurden noch keine Termine erfasst. Hier klicken, um Termine (z.B. Datum Befundbesprechung) zu erfassen
Endometrium	12.10.2006: Verdacht auf Mammakarzinom, oberer innerer Quadrant rechts (Befund Nr. 3)
Vulva	Es wurden noch keine Termine erfasst. Hier klicken, um Termine (z.B. Datum Befundbesprechung) zu erfassen
	13.09.2010: Verdacht auf Gutartige Neubildung der Brustdrüse links (Befund Nr. 4)
	Es wurden noch keine Termine erfasst. Hier klicken, um Termine (z.B. Datum Befundbesprechung) zu erfassen

Schritt 6:

Tragen Sie die erfragten Datumswerte ein und klicken Sie auf OK.

Fristen Quality Dashboard Schweiz X

Termine für Verdachtsdiagnose vom 03.03.2005: Mammakarzinom, oberer äußerer Quadrant [C50.4]

Terminserien

Datum Erstanmeldung wegen Verdacht auf obiges Karzinom	<input type="text"/>	▼ Heute ▲
Datum diagnostische Befundabklärung	<input type="text"/>	▼ Heute ▲
Datum Befundmitteilung nach diagnostischer Abklärung	<input type="text"/>	▼ Heute ▲
Datum Befundmitteilung nach postoperativer pathologischer Befundung	<input type="text"/>	▼ Heute ▲
Behandlungsbeginn offeriert zum	<input type="text"/>	▼ Heute ▲

FERTIG!

2. Zertifizierungsauswertungen nach Quality Dashboard mit ODSeasy:

Schritt 1:

Kontrollieren Sie die korrekte Einstellung in ODSeasy. Klicken Sie hierzu unter Extras und dann Optionen auf den Kartenreiter Administrator. Vergewissern Sie sich, dass Sie unter Softwarelokalisierung "Schweiz" ausgewählt haben.

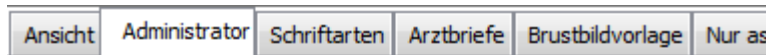

ODSeasy

- Datenbank auf Linux
- Anamnestiche Diagnosen wie aktuelle Diagnosen behandeln
- Logo sichtbar
- Bei jedem Start von ODSeasy auf neue Termine prüfen

Softwarelokalisierung

Schweiz 

- Vierstellige Postleitzahlen (z.B. Schweiz)

Schritt 2:

Klicken Sie auf das kleine Tortengrafik-Symbol oben links. Im nun erscheinenden Menü wählen Sie bitte "Kennzahlenbögen Mamma und gynäkologische Karzinome".

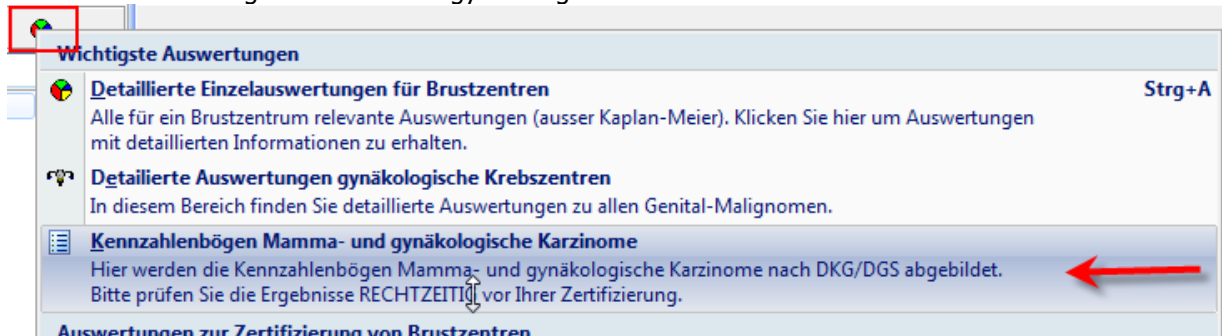

Schritt 3:

Wählen Sie den Auswertungszeitraum.

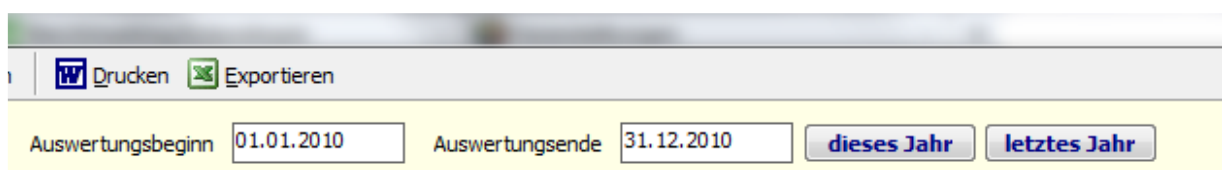

Schritt 4:

Klicken Sie mit der linken Maustaste auf "Kennzahlenbogen drucken" und klicken Sie dann auf "Kennzahlenbogen Schweiz".

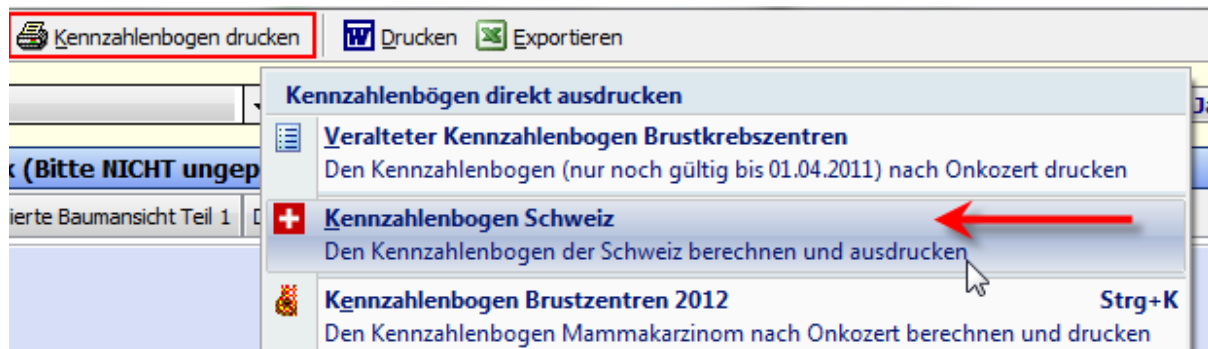

Schritt 5:

Die Berechnung wird durchgeführt und nach einer Weile öffnet sich MS-Word (sofern auf Ihrem Rechner installiert) mit dem komplett ausgefülltem Kennzahlenbogen.

FERTIG!

